

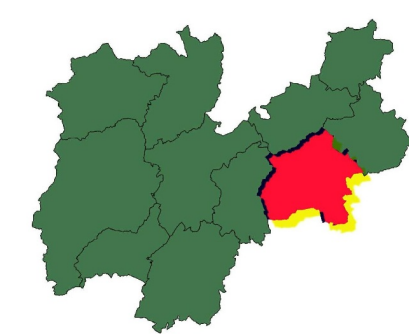

PIANO  
TERRITORIALE  
DI COMUNITA'



CARTA delle TUTELE  
Riferimento normativo L.P. n.15 d.d. 4 agosto 2015  
art. 23, comma 2, lettera b

SETTEMBRE 2019

Tav. n. T2

SCALA 1:10 000

**Settore Urbanistica e Lavori Pubblici**  
**- Ufficio del Piano Territoriale:**  
Il Responsabile  
Dott. Ing. Francesca Gervasi

**Il Segretario Generale:**  
Dott.ssa Sonia Biscaro

Collaboratore  
geom. Manuel Caregnato

**Consulente coordinatore**  
Dott. Arch. Renzo Giovannini

**Gruppo di lavoro alla redazione della Carta del Paesaggio**

Dott. for. Bruno Grisenti - Studio Associato 3e  
Dott. for. Federico Giuliani - Studio Associato 3e

Dott. Arch. Andrea Menegotto - Proap Italia

Prima adozione approvata con deliberazione del Consiglio di Comunità n° \_\_\_\_\_ d.d.: \_\_\_\_\_

Adozione definitiva approvata con deliberazione del Consiglio di Comunità n° \_\_\_\_\_ d.d.: \_\_\_\_\_

Approvazione della Giunta Provinciale di Trento n° \_\_\_\_\_ d.d. \_\_\_\_\_

Pubblicazione B.U.R. n° \_\_\_\_\_ d.d. \_\_\_\_\_

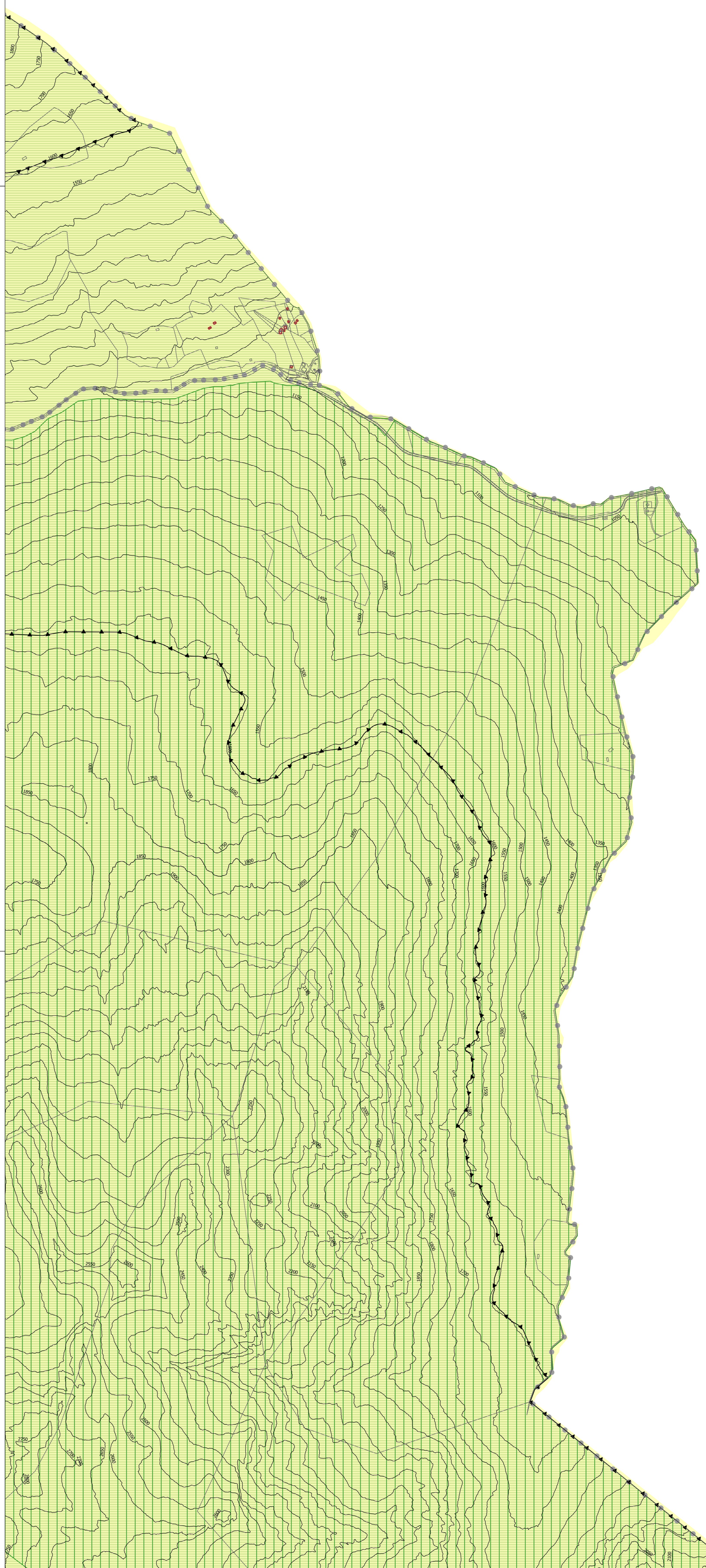

**Legenda**

- CONFINE COMUNALE
- PARTICELLARE CATASTALE
- CURVE DI LIVELLO A 50m
- Quota 1600 m s.l.m.
- BENI AMBIENTALI (L.P. 05.09.1991, n 22)
- BENI CULTURALI**
- Beni artistici e storici (D. Lgs. 22.01.2004, n 42)
- Beni archeologici (D. Lgs 22.01.2004, n 42)
- BENI CULTURALI-STORICO ARTISTICI (art.7)**
- Bene ambientale - Invarianti PUP
- Sito archeologico
- Vincolo diretto su manufatti e siti di rilevanza culturale
- Vincolo indiretto manufatti e siti di rilevanza culturale
- INDICAZIONI STRATEGICHE**
- LIMITE ESPANSIONE ABITATI (art.12)**
- FRONTI DI PREGIO (art.12)
- TERRAZZAMENTI (art.32)
- Centro storico sparso e P.E.M.(art.13)
- Centro storico compatto (art.13)
- Riserve locali (art.31)
- ZSC (art.31)
- ZPS (art.31)
- AREA DI TUTELA AMBIENTALE (art.8)

