



COMUNE DI CARZANO

Piazza Municipio, 1 - 38050 Carzano (TN)
Tel. 0461/766021, Fax 0461/777208
Indirizzo e-mail: comune@comune.carzano.tn.it
PEC: comune@pec.comune.carzano.tn.it
Codice Fiscale e P.IVA. 00291040228



ALLEGATO B

***GARA PER L’AFFIDAMENTO IN CONCESSIONE
DELLA GESTIONE DELLA STRUTTURA
ALBERGHIERA DENOMINATA “LOCANDA ALPINA
VALTRIGHETTA” P.ED. 1027 C.C. TELVE DI SOTTO***

***INVENTARIO DEGLI ELEMENTI DI ARREDO E
ATTREZZATURE***

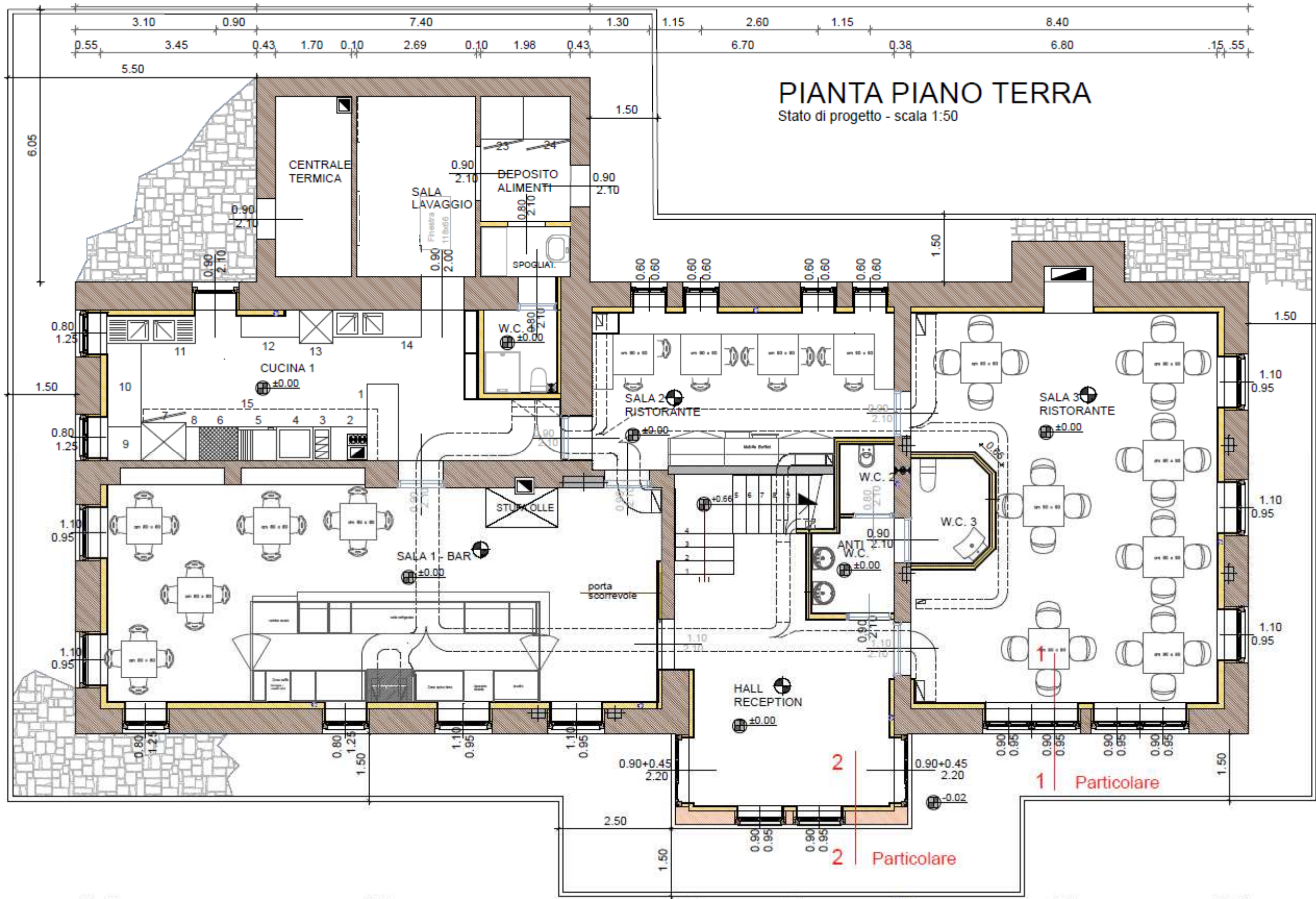

PIANTA SOTTOTETTO

Stato di variante - scala 1:50

B

A

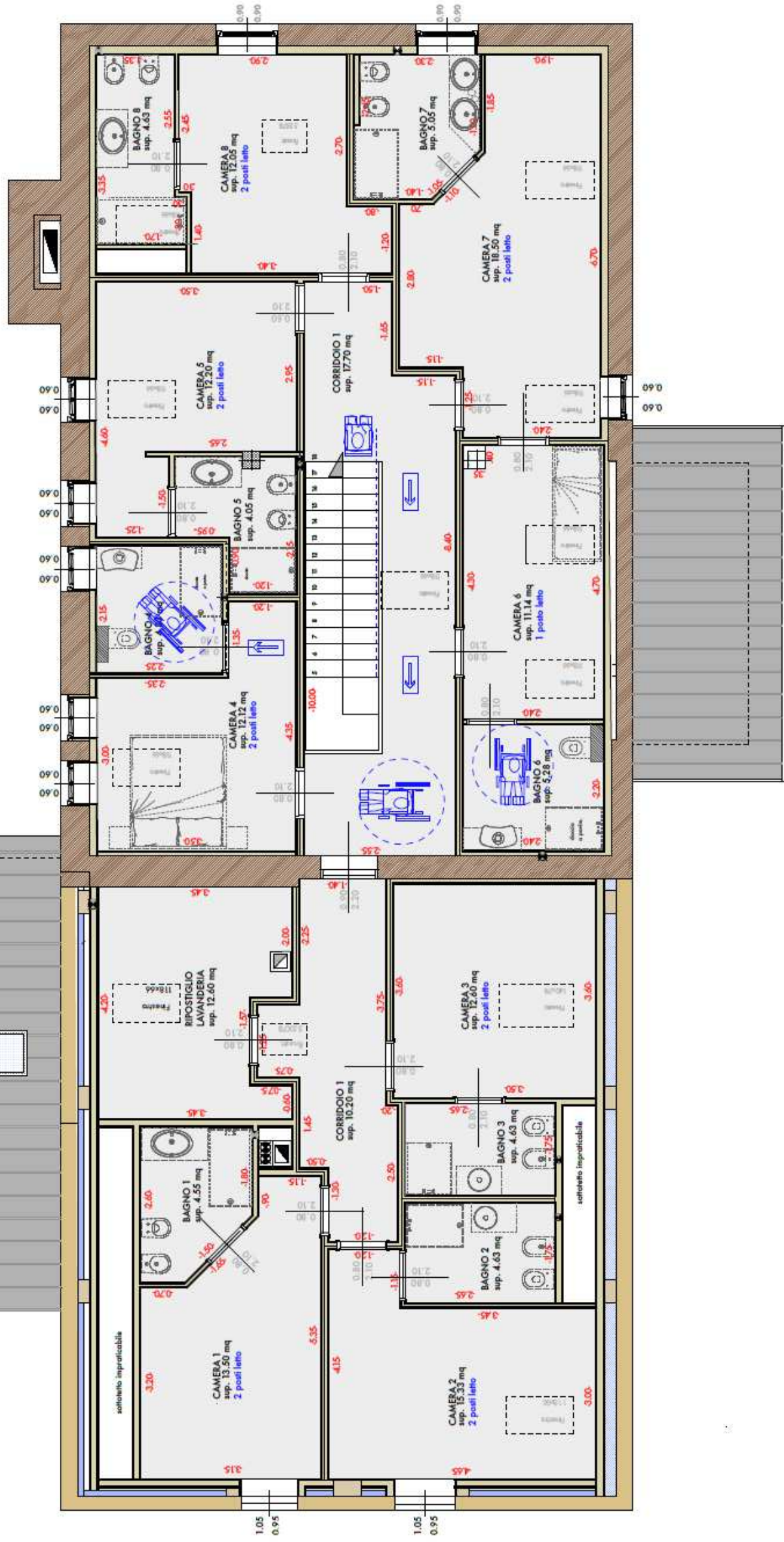

PIANO TERRA

Locale	Attrezzature/Arredi
CUCINA	<i>Tavolo armadio caldo; Cucina induzione tutto campo; Cuocipasta con cestelli; Cucina tuttapietra di cottura; Piastra di cottura ad induzione; Elemento neutro; Forno misto (10 teglie); Tavolo aperto; Tavolo refrigerato; Lavatoio; Tavolo uscita cestelli; Lavastoviglie a capottina (Dotazione: 2 cestelli piatti - 1 cestello generico - 2 contenitori posate); Tavolo entrata stoviglie con vasca; Impianto aspirazione fumane zona cucina completo.</i>
DEPOSITO ALIMENTI	<i>Minicella BT; Minicella TN.</i>
SALA 1 - BAR	<i>Banco completo con fronte in legno di abete – Fronte Banco: vetrina mix freddo statico – base cassettoni e vano a giorno – base due ante predisposta per passaggio canne allaccio fusti – cella refrigerata ventilata – celle e cestoni – cassetto. Retro Banco: lavello a 2 vasche - vano per lavastoviglie (<u>la lavastoviglie non è presente</u>) – base 2 ante con ripiano – base 1 anta con ripiano - base attrezzata con tramoggia rifiuti basculante e cassetto battifondo – cella ventilata refrigerata – pensile a giorno. Bottigliera a soffitto sopra bancone; 6 tavoli e 24 sedie in legno; Centralino Telefono.</i>
SALA 2 - RISTORANTE	<i>Seduta a panca lungo parete; 4 tavoli e 9 sedie; Mobile buffet con mensola in legno.</i>
SALA 3 - RISTORANTE	<i>7 tavoli con 28 sedie; Base due ante e 2 cassette; Pensile a giorno; Camino a legna ad incasso.</i>
VANO SCALE	<i>Servoscala a pedana</i>

PIANO SOTTOTETTO (Piano Primo)

Locale	Attrezzature/Arredi
CAMERA 1 con BAGNO	<i>Letto matrimoniale: 2 sommier singoli accostabili (<u>i materassi non sono presenti</u>) – testiera con rivestimento in legno, cassone a muro – n. 2 comodini a giorno;</i>

	<p>Armadio 2 ante attrezzato internamente con ripiani e cassetiera; Specchio e ganci appendiabiti a muro; Sedia; Telefono; Mobile Bagno.</p>
CAMERA 2 con BAGNO	<p>Letto matrimoniale: 2 sommier singoli accostabili (<u>il materassi non sono presenti</u>) – testiera con rivestimento in legno, cassone a muro con n. 2 comodini a giorno; n. 1 sommier singolo (<u>il materasso non è presente</u>) per ulteriore letto jolly; Armadio attrezzato internamente con ripiani e cassetiera; Specchio e ganci appendiabiti a muro; Sedia; Telefono; Mobile Bagno.</p>
CAMERA 3 con BAGNO	<p>Letto matrimoniale: 2 sommier singoli accostabili (<u>il materassi non sono presenti</u>) – testiera con rivestimento in legno – n. 2 comodini a giorno; Armadio 2 ante attrezzato internamente con ripiani e cassetiera; Specchio e ganci appendiabiti a muro; Sedia; Telefono; Mobile Bagno.</p>
CAMERA 4 con BAGNO	<p>Letto matrimoniale: 2 sommier singoli accostabili (<u>il materassi non sono presenti</u>) – testiera con rivestimento in legno – n. 2 comodini a giorno; Armadio 2 ante attrezzato internamente con ripiani e cassetiera; Specchio e ganci appendiabiti a muro; Sedia; Telefono; Mobile Bagno.</p>
CAMERA 5 con BAGNO	<p>Letto matrimoniale: 2 sommier singoli accostabili (<u>il materassi non sono presenti</u>) – testiera con rivestimento in legno, cassone a muro – n. 2 comodini a giorno; Armadio 2 ante attrezzato internamente con ripiani e cassetiera; Specchio e ganci appendiabiti a muro; Sedia; Telefono; Mobile Bagno.</p>
CAMERA 6 con BAGNO	<p>Letto Singolo: Sommier singolo (<u>il materasso non è presente</u>) – cassone a muro uso comodino; n. 1 sommier singolo (<u>il materasso non è presente</u>) per ulteriore letto jolly;</p>

	<p>Armadio 2 ante attrezzato internamente con ripiani e cassetiera;</p> <p>Specchio e ganci appendiabiti a muro;</p> <p>Sedia;</p> <p>Telefono;</p> <p>Mobile Bagno.</p>
CAMERA 7 con BAGNO	<p>Letto matrimoniale: 2 sommier singoli accostabili (<u>i materassi non sono presenti</u>) – cassone a muro uso comodino a giorno – rivestimento superiore e pannello imbottito;</p>
	<p>Armadio 2 ante attrezzato internamente con ripiani e cassetiera;</p>
	<p>Specchio con cornice in legno vecchio;</p>
	<p>Poltroncina rivestita in legno;</p>
	<p>Vasca da bagno rotonda;</p>
	<p>Telefono;</p> <p>Mobile Bagno.</p>
CAMERA 8 con BAGNO	<p>Letto matrimoniale: 2 sommier singoli accostabili (<u>i materassi non sono presenti</u>) – cassone a muro uso comodino a giorno – rivestimento superiore;</p>
	<p>Armadio 2 ante attrezzato internamente con ripiani e cassetiera;</p>
	<p>Specchio e ganci appendiabiti a muro;</p>
	<p>Sedia;</p>
	<p>Telefono;</p> <p>Mobile Bagno.</p>
AREA DI PERTINENZA ESTERNA	<p>Colonnina di ricarica e-bike.</p>
ESTINTORI	<p>n. 2 estintori a servizio del serbatoio GPL in comodato uso dal fornitore GPL</p>
	<p>Piano Terra: n. 4 estintori a polvere da 6 Kg e n. 1 estintore a CO2 da 5 Kg e n. 2 estintori a schiuma da 6 Kg</p>
	<p>Piano Primo: n. 2 estintori a polvere da 6 Kg e n. 1 estintore a CO2 da 5 Kg</p>