

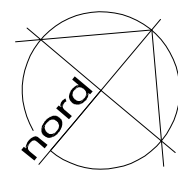

# PIANTA STATO REALIZZATO - scala 1:100

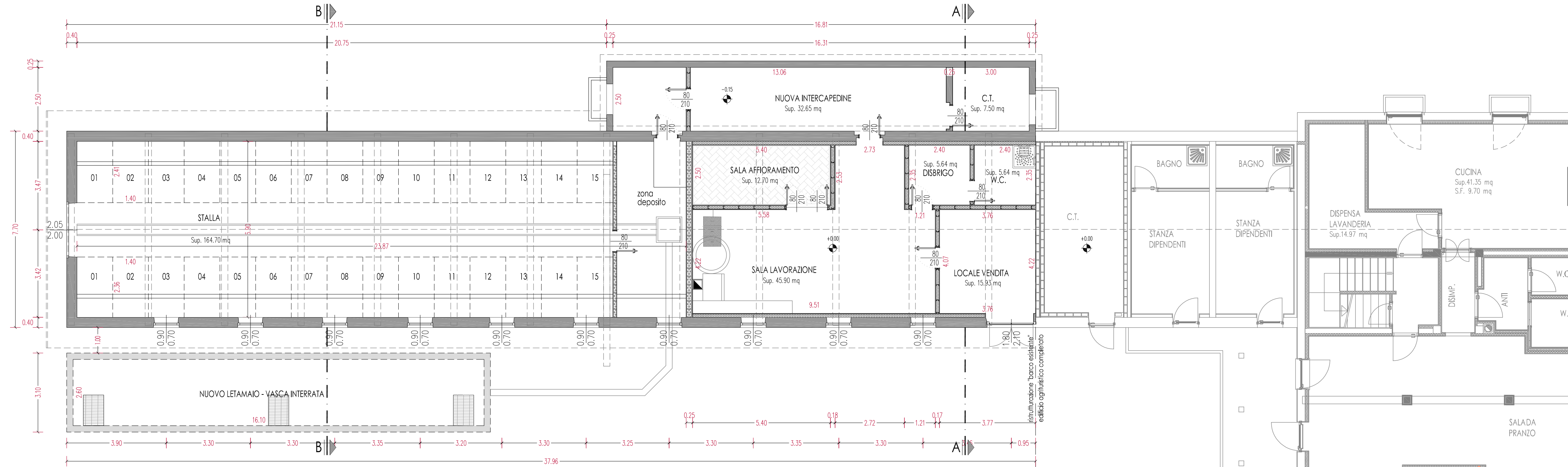

COMMITTENTE: **Comunità Valsugana e Tesino**

COMUNE DI: **TELVE (TN)**

OGGETTO: **Next Generation EU - PNRR - M.2 C.1, Investimento 3.2 Green Communities- intervento "Green Community Valsugana e Tesino" - Codice CUP H39F22000070006: Lavori di "ristrutturazione della malga Valsolerodi Sopra con recupero del barco esistente P.ED. 1276 in C.C. Telve di Sotto".**

INDIVIDUAZIONE PARTICELLE: **P.ED. 1276 C.C. Telve di Sotto**

DATA: **LUGLIO 2024**

TAVOLA **AR04**

FASE PROGETTO: **PROGETTO ESECUTIVO**

TITOLO: **PIANTA STATO REALIZZATO**

n.	Red.	Descrizione	data
1	AW	Rev 00 - Emissione Progetto Esecutivo	07-2024

IL PROGETTISTA

dott. ing. WERNER ACLER  
Corso Centrale, 37 - 38056 LEVICO TERME (TN)  
Cod. fisc. CLRWNR76C08L378S  
Part. IVA 01934380229  
tel: 347-4708334

TIMBRO