

PIANTA PIANO TERRA STATO DI VARIANTE

SCALA 1:100

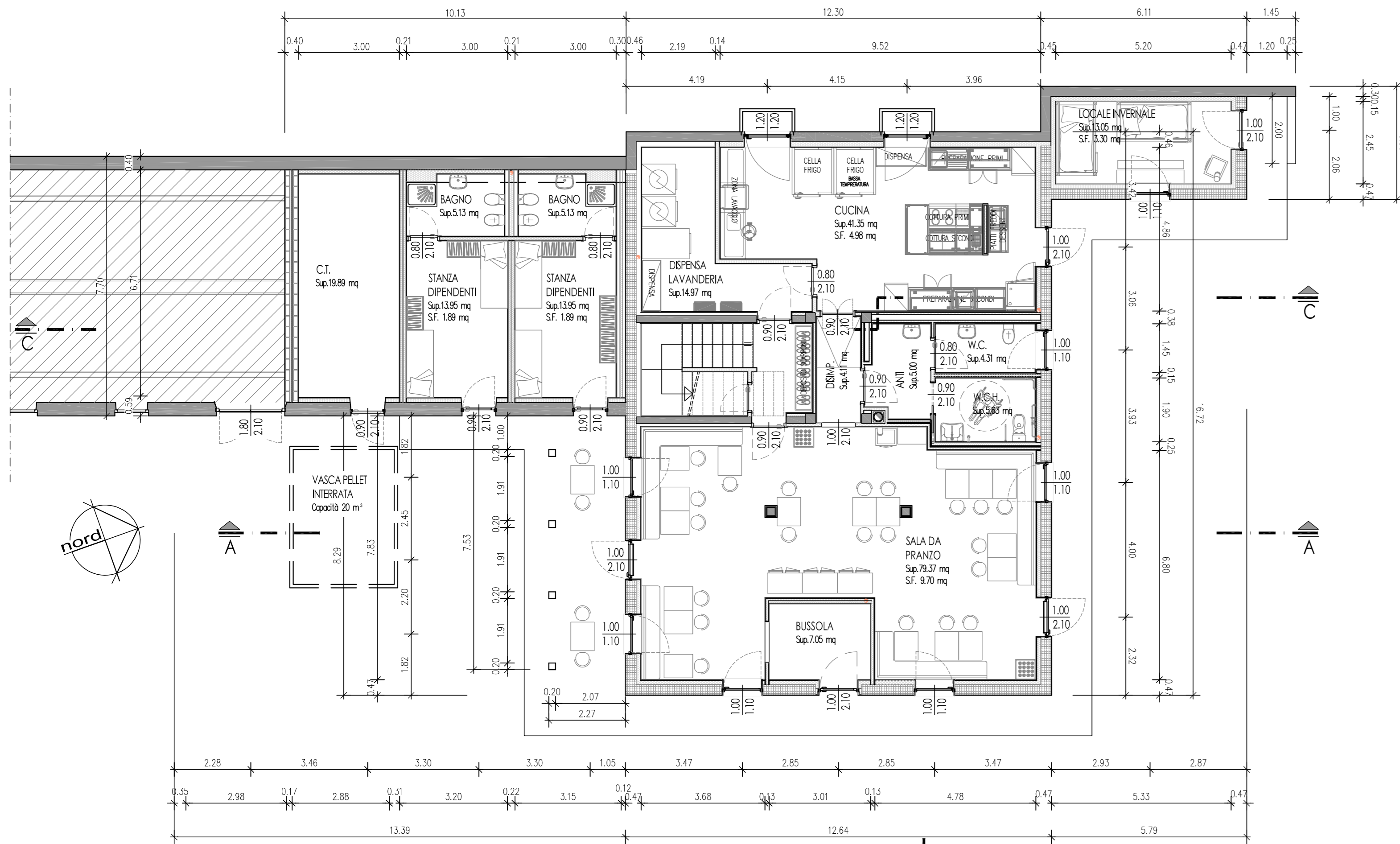

PIANTA PRIMO PIANO STATO DI VARIANTE

SCALA 1:100

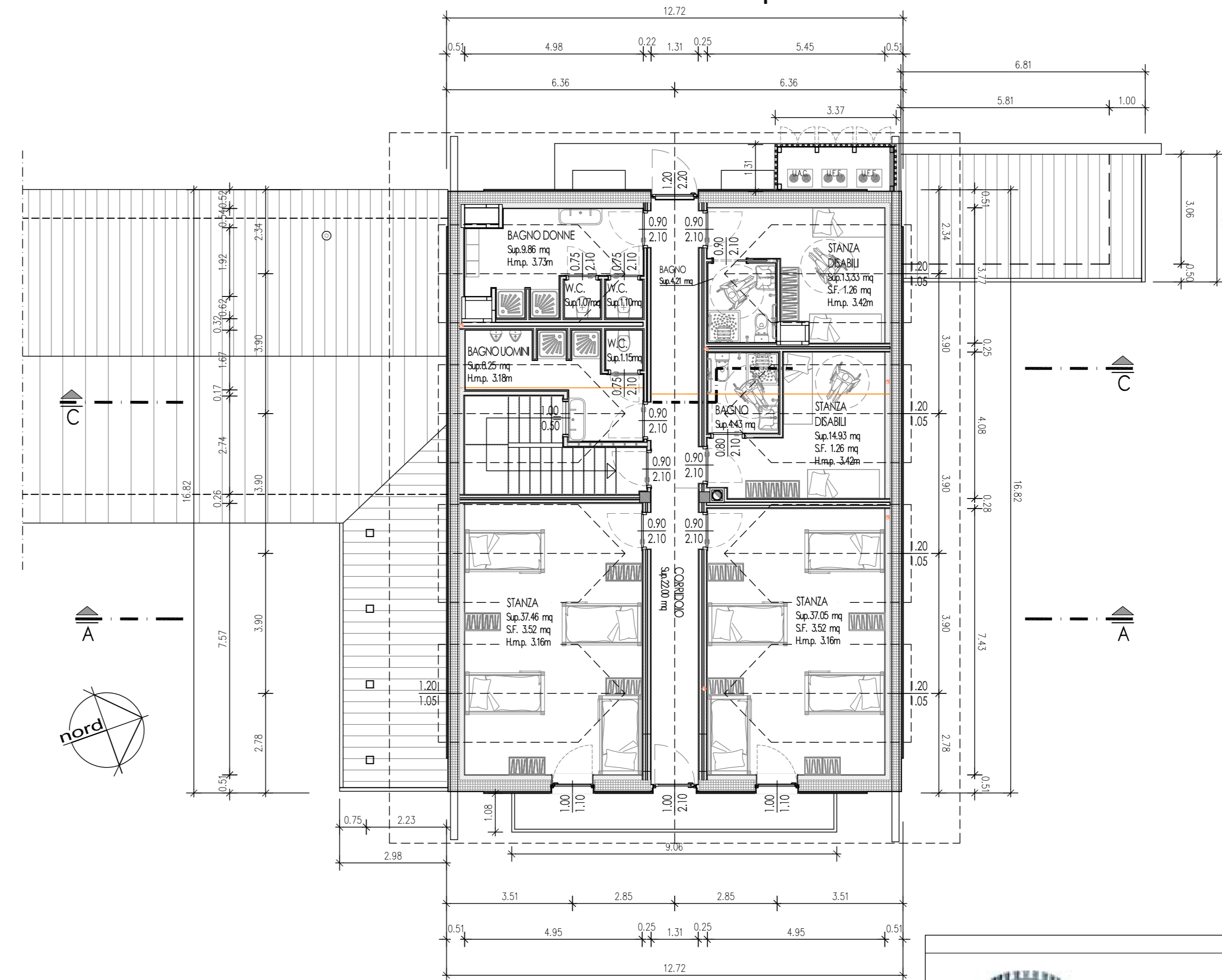

PIANTA COPERTURA STATO DI VARIANTE

SCALA 1:100

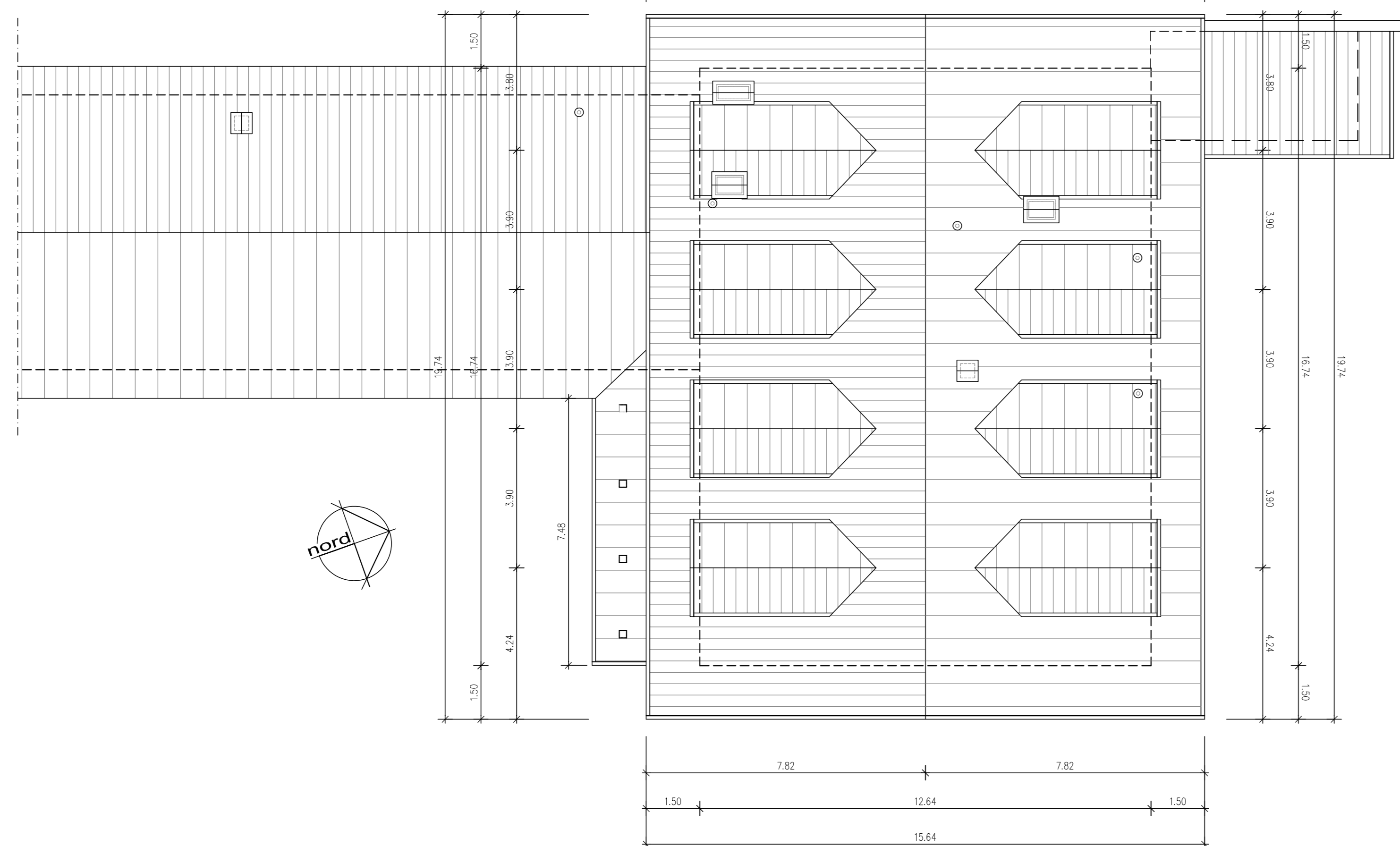

COMMITTENTE: COMUNE DI TELVE - 38050 (TN) - PIAZZA VECCHIA

COMUNE DI: TELVE (TN) DATA: OTTOBRE 2022

OGGETTO: VARIANTE n°2 AL PROGETTO PER LA RISTRUTTURAZIONE ED AMPLIAMENTO DELLA MALGA COMUNALE "VALSOLERO DI SOPRA" - P.ED.1276 NEL C.C. DI TELVE DI SOTTO

INDIVIDUAZIONE PARTICELLE: P.ED. 1276 C.C. Telve di Sotto

TAVOLA **V1** FASE PROGETTO: **Il VARIANTE al progetto originale**

TITOLO: **PIANTE STATO DI VARIANTE**

REVISIONI			
n.	Red.	Descrizione	data
1	AW	Rev 00 - Emissione Variante progettuale n°2	10-2022

IL PROGETTISTA
 dott. ing. WERNER ACLER
 Corso Centrale, 37 - 38056 LEVICO TERME (TN)
 Cod. fisc. CLRWNR76C08L378S
 Part. IVA 01934380229
 tel: 347-4708334

TIMBRO